



Curso avalado por



Solicitada la acreditación a la Comisión de Formación Continuada de las
Profesiones Sanitarias de la Comunidad de Madrid

INSCRIPCIONES:

1800€ que incluyen teoría, práctica en piezas anatómicas,
comidas y cena de confraternización

RESTRINGIDO A 20 INSCRIPCIONES. Confirmar con el Delegado Amplifon

Cuenta BBVA ES79 0182 2082 17 0201553336

Remitir reguardo por email (secretaria@ifmec.com) señalando datos
personales y profesionales (Nombre, Apellidos, Hospital de procedencia, mail)
La reserva de plaza se efectuará con la recepción del ingreso bancario

CONTACTO:

secretaria@ifmec.com
www.ifmec.com

Síguenos en Facebook (Ifmec) y Twitter (@CursosIFMEC)

CURSO AVANZADO DE DISECCIÓN DE HUESO TEMPORAL

MASTERING THE MASTOID

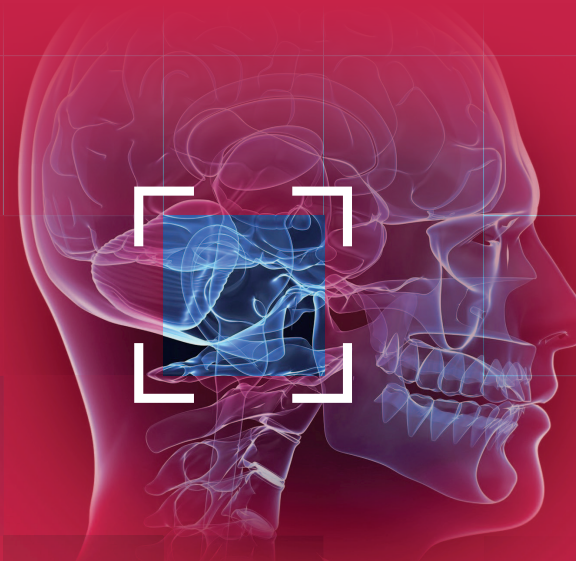

MADRID, DEL 5 AL 7 DE NOVIEMBRE DE 2020

Sede: Sede de la Sociedad Española de ORL y CCC (Parte teórica)

Calle Doctor Esquerdo, 46, 28007 Madrid

Departamento de Anatomía. Facultad de Medicina.

Universidad Autónoma de Madrid (Parte práctica)

Calle Arturo Duperier s/n, 28029 Madrid



Cursos de
Cirugía de Oído
Doctor Arístegui

GAES
médica
grupo **amplifon**

Este Curso Avanzado de tres días de Cirugía de Mastoides y de Base de Cráneo Lateral ofrece a los participantes la gran oportunidad de aprender y practicar las más avanzadas técnicas de Cirugía de Mastoides. Cada alumno dispondrá de una cabeza entera para poder trabajar en ambos lados, para la práctica quirúrgica donde realizará todas las técnicas para dominar la Mastoides.

Además tendrá la oportunidad de ver en videos quirúrgicos cada una de las técnicas y abordajes.

Cada alumno tendrá un seguimiento estrecho por parte de los monitores de disección, con amplia experiencia en el campo de la Otología.

Los cursos de Cirugía de IFMEC están diseñados para que el alumno adquiera habilidades que pueda profesionalizar inmediatamente.

Nuestro objetivo es que la experiencia de los cursos no sólo tenga impacto en el curriculum sino en la práctica clínica diaria.

DIRECTOR: Dr. Miguel Arístegui

PROFESORADO

- Dr. M. Arístegui Ruiz Hospital Gregorio Marañón
- Dr. Ignacio Arístegui..... Hospital Gregorio Marañón
- Dra. Bárbara Molina..... Hospital Universitario del Henares
- Dr. José Carlos Casqueiro..... Hospital Universitario Severo Ochoa
- Dra. Raquel de la Fuente Hospital Universitario del Henares
- Dr. Carlos Martín-Oviedo Hospital Gregorio Marañón

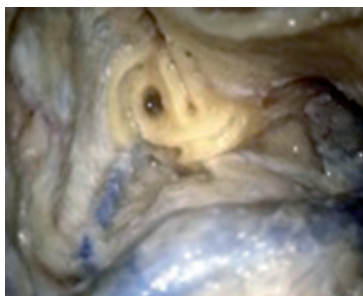
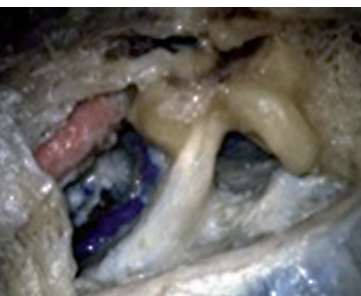

CURSO AVANZADO DE DISECCIÓN DE HUESO TEMPORAL

MASTERING THE MASTOID

PROGRAMA

Jueves 5 de Noviembre

- 15.00-15:15 **Recogida de documentación**
- 15.15-16:00 **Ceremonia de bienvenida y Presentación del Curso**
- 16.00-16.30 **El Hueso Temporal**
- 16.30-17.10 **Cómo ensanchar el CAE. Ventajas de la Timpanotomía anterior**
(APP: ESTAPEDECTOMÍA, OSICULOPLASTIA, PARAGANGLIOMA TIMPÁNICO)
- 17.10-17.40 **Pausa-Café**
- 17.40-18.10 **Abordaje de la Mastoides. Las referencias básicas cuando empiezas a fresar la mastoides. Búsqueda del nervio facial.**
(APP: EXPOSICIÓN DEL NERVI0 FACIAL DURANTE LOS ABORDAJES MASTOIDEOS)
- 18.10-18.50 **Buscando los límites de las Timpanotomías posteriores**
(APP: IMPLANTE COCLEAR, COLESTEATOMA, OTITIS MEDIA CRÓNICA, PARAGANGLIOMA TIMPANOMASTOIDEO, IMPLANTES ACTIVOS DE OÍDO MEDIO)
- 18.50-19.30 **Buscando los límites de la Aticotomía posterior**
(APP: DESCOMPRESIÓN DEL NERVI0 FACIAL, NEURINOMAS DEL FACIAL, COLESTEATOMA)
- 21:00 **Cena del Curso**

Viernes 6 de Noviembre

- 08.00-10:30 **Práctica de Disección:** Canalplastia. Aticotomía anterior. Mesotimpanotomía anterior, Hipotimpanotomía anterior, abordaje Infracoclear. Usando las referencias básicas para buscar el antro. Identificación de el nervio facial en la porción mastoidea y en el genu.
- 10.30-11:00 **Pausa-Café**
- 11.00 -13.30 **Práctica de Disección:** Timpanotomía posterior. Abordaje ampliado al receso facial. Acceso Retrofacial. Aticotomía Posterior. Acceso Supralabirintico. Receso Epitimpánico anterior y trompa de Eustaquio.
- 13.30 -14.30 **Comida de trabajo**
- 14:30-15:00 **Búsqueda del saco endolinfático.** (APP: COLESTEATOMA, CIRUGÍA DEL SACO ENDOLINFÁTICO)
- 15:00-16:00 **Práctica de Disección:** Búsqueda del Saco Endolinfático
- 16:00-16:30 **Abordaje translaberintico ampliado y resección lateral de temporal**
(APP: COLESTEATOMA, PARAGANGLIOMAS, SCHWANOMA VESTIBULAR)
- 16.30-17.00 **Pausa-Café**
- 17:00-20:00 **Práctica de Disección:** Abordaje translaberintico, resección subtotal del temporal

Sábado 7 de Noviembre

- 08.00-08.30 **Bases de la Técnica Abierta.** (APP: COLESTEATOMA, OTITIS MEDIA CRÓNICA)
- 08.30-10.30 **Práctica de Disección:** Técnica abierta: La Mastoidectomía abierta.
- 10.30-11.00 **Pausa-Café**
- 11.00-11.30 **Mastoidectomía llevada al límite: Petrosectomía subtotal.**
(APP: OMC SEVERA, FISTULA LCR, COLESTEATOMA INTRAPETROSO, IMPLANTES ACTIVOS DE OÍDO MEDIO E IMPLANTES COCLEARES)
- 11.30-13.30 **Práctica de Disección:** Petrosectomía subtotal.
- 13.30-14.30 **Comida de trabajo**
- 14.30-15.00 **El abordaje Translaberintico Modificado**
(APP: SCHWANOMA VESTIBULAR / COLESTEATOMA INTRAPETROSO)
- 15.00-18.00 **Práctica de Disección:** Abordaje Translaberintico. Abordaje Translaberintico Modificado con extensión Transapical.
- 18.00-18.30 **Pausa-Café**
- 18.30-19.00 **La vía transótica y Transcoclear.**
(APP: CIRUGIA DEL NEURINOMA Y DEL ANGULO PONTOCEREBELOSO)
- 19.00-20.00 **Práctica de Disección:** Vía transótica y transcoclear.
- 20:00 **Clausura**