



Sant Pau quirónsalud

3º CURSO SOBRE VIDEOFLUOROSCOPIA DE LA DEGLUCIÓN OROFARÍNGEA

3º CURSO SOBRE VIDEOFLUOROSCOPIA DE LA DEGLUCIÓN OROFARÍNGEA

2020

Dirección:
Dra. Helena Bascuñana y Dra. Gemma Garmendia

Madrid

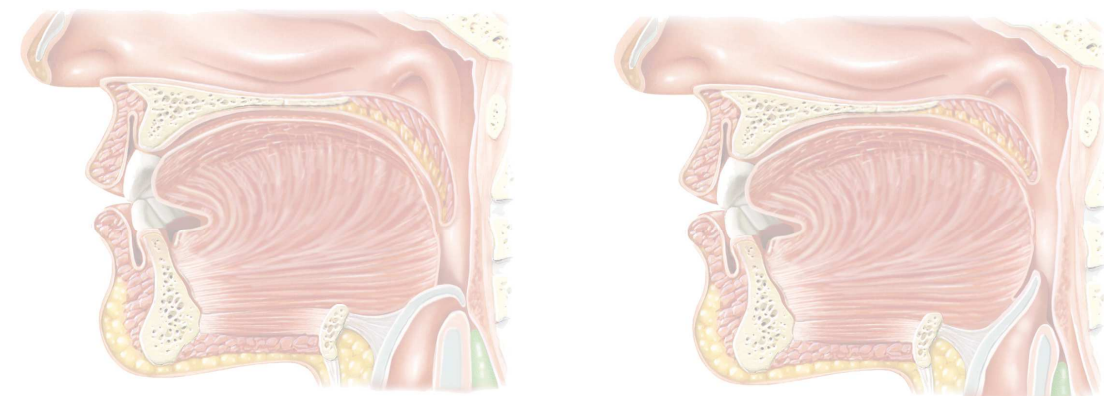

Fecha: Viernes 8 de Mayo 2020. Madrid.



Sant Pau



quirónsalud

3º CURSO SOBRE VIDEOFLUOROSCOPIA DE LA DEGLUCIÓN OROFARÍNGEA

PROFESORADO

Helena Bascuñana MD PhD. Medicina Física y Rehabilitación. Hospital de la Santa Creu i Sant Pau. Barcelona.

Gemma Garmendia MD PhD. Otorrinolaringología. Hospital Quirón Salud. San Sebastián. Donostia.

*****VIERNES MAÑANA: PARTE TEÓRICA*****

8:30-9:00 Entrega de documentación

9:00-9:30: Apertura del curso.

Profesor Dr. Antonio Álvarez Badillo. Departamento de Medicina Física y Rehabilitación de la Universidad Complutense de Madrid.

9:30:-10:00 Criterios de solicitud y realización de la videofluoroscopia de la deglución.

Helena Bascuñana

10:00-11:00 Anatomía necesaria para interpretar una videofluoroscopia de la deglución. Marcas radiológicas.

Helena Bascuñana

11:00-11:30 Contrastes en videofluoroscopia de la deglución. Bolos y orden a utilizar.

Helena Bascuñana

11.30-12.00



12:00-12:30 Proyecciones en videofluoroscopia de la deglución AP y lateral. ¿Por qué y para qué? Cambios posturales analizados mediante fluoroscopia.

Gemma Garmendia

12:30-13:15 Secuencia recomendada de exploración videofluoroscópica. ¿En qué me debo fijar?

Gemma Garmendia

13:15-14:00 ¿Cómo hago el informe de una videofluoroscopia y clasifico su severidad?

Helena Bascuñana

14:00-14:30 Coloquio

14:30-16:00 COMIDA DE TRABAJO

*****VIERNES TARDE: CUANTIFICACIÓN DE LA VIDEOFLUOROSCOPIA*****

16:00-16:45 Tiempos deglutorios. ¿Cómo se calculan? ¿Para qué sirven?

Gemma Garmendia

16:45-17:30: ¿Qué más podemos medir? ¿Es posible medir el ascenso laríngeo y los residuos?

Gemma Garmendia

17:30-18:00 Importancia de la cuantificación del ascenso laríngeo en la mejora de la aspiración del paciente con Disfagia Orofaringea.

Gemma Garmendia

18:00-19:00. Repaso de conceptos y clausura.

Helena Bascuñana



3º CURSO SOBRE VIDEOFLUOROSCOPIA DE LA DEGLUCIÓN OROFARINGEA

¿Para quién es este curso?

Para médicos NO especialistas en Diagnóstico por la Imagen que trabajen en disfagia orofaríngea y que estén interesados en realizar esta prueba.. Para otros profesionales de la salud que consideren de utilidad conocer los usos y aplicación clínica de esta prueba.

¿Qué puedo esperar de este curso?

El viernes a la mañana se explicará la parte teórica de la prueba. A la tarde, se realizará un taller práctico donde se medirán el ascenso laríngeo y de los residuos faríngeos de varios casos clínicos. El profesorado de este curso tiene como objetivo ofrecer una visión clínica útil para aprender a realizar, interpretar, medir e informar una video-fluoroscopia de la deglución.

Los temas más relevantes que se van a tratar son:

1. Anatomía y fisiología de la deglución normal radiológica en el adulto.
2. Cambios videofluoroscópicos según diversas patologías.
3. Valoración de la prueba en sus diferentes proyecciones.
4. Clasificación de la severidad de la disfagia orofaríngea según las pruebas radiológicas.
5. Cuantificación de la video-fluoroscopia de la deglución.

FECHA, LUGAR, NORMAS DE INSCRIPCIÓN Y PRECIO DEL CURSO

FECHAS y LUGAR: 8 de Mayo del 2020 Hotel Ilunion Alcalá Norte. C/ San Romualdo, 30. Madrid.

PRECIO: Tiene un importe total del curso es de 375€ para el total del Curso. El precio reducido para médicos MIR y estudiantes interesados es de 350€.

FORMA DE PAGO

Las inscripciones se cerrarán el día 30 de Abril del 2020. Las personas que deseen realizar su inscripción después de esa fecha tendrán un recargo de 30 euros. El pago se realizará mediante transferencia bancaria en cualquier sucursal de "la CAIXA": ES 52 21002258 13 0200140082. Indicar nombre y dos apellidos del ordenante.

Concepto: Curso de VIDEOFLUOROSCOPIA 2020. Se mandara confirmación vía mail.

Enviar vía mail a cursodisfagia@gemmagarmendia.com

- Comprobante de la transferencia bancaria
- Nombre y dos apellidos. dirección, código postal y población.
- Profesión y centro de trabajo.
- Teléfono de contacto y correo electrónico.
- Acreditación MIR o de estudiante.

En caso de dudas o problemas poneros en contacto con la secretaria del curso vía mail: cursodisfagia@gemmagarmendia.com; También por WhatsApp 636508071 de lunes a viernes no festivos.

La inscripción da derecho a la asistencia a las sesiones formativas, al material del curso, al diploma de asistencia y a obtener la acreditación. El café de la mañana y la comida de trabajo del viernes se incluyen en la inscripción.

Las plazas del este curso están limitadas al aforo de la sala.