



Sant Pau quirónsalud

## 2º CURSO SOBRE TÉCNICA Y APLICACIÓN CLÍNICA DE LA VIDEOFLUOROSCÓPICA EN DISFAGIA OROFARÍNGEA

# 2º CURSO SOBRE VIDEOFLUOROSCOPIA DE LA DEGLUCIÓN OROFARÍNGEA

2018

Dirección:  
Dra. Helena Bascuñana y Dra. Gemma Garmendia

Madrid  
13 Abril

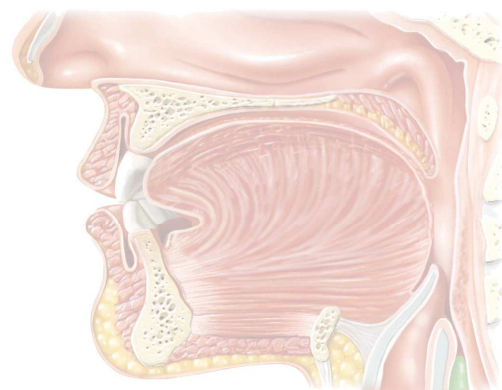
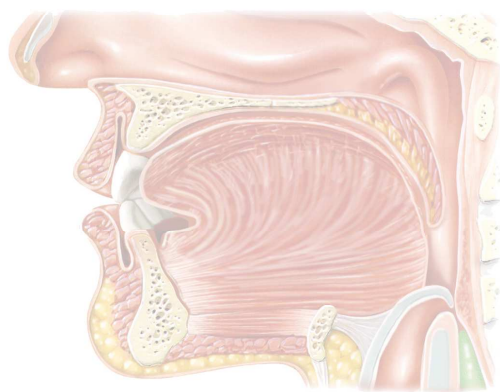

Fecha: 13 Abril 2018. Madrid.



## 2º CURSO SOBRE TÉCNICA Y APLICACIÓN CLÍNICA DE LA VIDEOFLUOROSCÓPICA EN DISFAGIA OROFARÍNGEA

### PROFESORADO

**Helena Bascuñana MD PhD.** Medicina Física y Rehabilitación. Hospital de la Santa Creu i Sant Pau. Barcelona.

**Gemma Garmendia MD PhD.** Otorrinolaringología. Hospital Quirón Salud. San Sebastián. Donostia.

\*\*\*\*\*VIERNES HORARIO MAÑANA\*\*\*\*\*

8:30-9:00 Entrega de documentación

9:00-9:30: Apertura del curso

**Profesor Dr. Antonio Álvarez Badillo.** Departamento de Medicina Física y Rehabilitación de la Universidad Complutense de Madrid.

9:30-10:00 Criterios de solicitud y realización de una videofluoroscopia

**Helena Bascuñana**

10:00-11:00 Anatomía necesaria para interpretar una videofluoroscopia. Marcas radiológicas que necesito saber. Cambios anatómicos y funcionales relacionados con distintas patologías y con la edad.

**Helena Bascuñana**

11:00-11:30 Contrastes en videofluoroscopia. Bolos y orden a utilizar en la videofluoroscopia de infantil y del adulto.

**Helena Bascuñana**

11.30-12.00



12:00-12:30 Proyecciones en videofluoroscopia AP y lateral. ¿Por qué y para qué? Cambios posturales en fluoroscopia.

**Gemma Garmendia**

12:30-13:30 Secuencia recomendada de exploración videofluoroscópica. ¿En qué me debo fijar?

**Gemma Garmendia**

13:30-14:30 Cuantificación de la Video-fluoroscopia. ¿Cómo se calculan los tiempos deglutorios? ¿Para qué sirven? ¿Es posible medir el ascenso laríngeo?

**Gemma Garmendia**

14:30-16:00 COMIDA DE TRABAJO

\*\*\*\*\*VIERNES HORARIO TARDE\*\*\*\*\*

16:00-17:30 ¿Cómo hago el informe de una videofluoroscopia y clasifico su severidad?

**Helena Bascuñana**

17:30-18:30: ¿Cómo se traslada el resultado videofluoroscópico al tratamiento real del paciente?

**Gemma Garmendia**

18:30-19:00 Repaso de los principales conceptos del curso.

**Helena Bascuñana/ Gemma Garmendia**

19:00-19:30. Clausura



## 2º CURSO SOBRE TÉCNICA Y APLICACIÓN CLÍNICA DE LA VIDEOFLUOROSCÓPICA EN DISFAGIA OROFARÍNGEA

### ¿Para quién es este curso?

Para médicos NO especialistas en Diagnóstico por la Imagen que trabajen en disfagia orofaríngea y que estén interesados en realizar esta prueba.

Para logopedas con interés en conocer como se realiza la prueba y su transferencia a las técnicas de tratamiento.

Para otros profesionales de la salud que consideren de utilidad conocer los usos y aplicación clínica de esta prueba.

### ¿Qué puedo esperar de este curso?

El profesorado de este curso tiene como objetivo ofrecer una visión clínica útil para aprender a hacer e informar una videofluoroscopia y realizar su traslado al tratamiento real del paciente.

Los temas más relevantes que se van a tratar son:

1. Anatomía y fisiología de la deglución normal radiológica y sus particularidades en diversas patologías.
2. Clasificación de la severidad de la disfagia orofaríngea según las pruebas radiológicas.
3. Valoración de la prueba en sus diferentes proyecciones.
4. Transferencia de los hallazgos radiológicos al tratamiento clínico del paciente.

### FECHA, LUGAR, NORMAS DE INSCRIPCIÓN Y PRECIO DEL CURSO

**FECHAS y LUGAR:** 13 de Abril del 2018. Hotel Ilunion (antes Confortel) Alcalá Norte. C/ San Romualdo, 30. Madrid.

**PRECIO:** Tiene un importe total de 300 euros. Precio reducido a 270 euros para médicos MIR y estudiantes interesados.

#### FORMA DE PAGO

Las inscripciones se cerrarán el día 9 de Abril. Las personas que deseen realizar su inscripción después de esa fecha tendrán un recargo de 50 euros. El pago se realizará mediante transferencia bancaria en cualquier sucursal de "la CAIXA": ES 52 21002258 13 0200140082. Indicar nombre y dos apellidos del ordenante.

Concepto: Curso de VIDEOFLUOROSCOPIA 2018. Se mandara confirmación vía mail.

Enviar vía mail a [cursodisfagia@gemmagarmendia.com](mailto:cursodisfagia@gemmagarmendia.com)

- Comprobante de la transferencia bancaria
- Nombre y dos apellidos. Dirección, código postal y población.
- Profesión y centro de trabajo.
- Teléfono de contacto y correo electrónico.
- Acreditación MIR o de estudiante.

En **caso de dudas** o problemas poneros en **contacto con la Secretaria del Curso** vía mail ([cursodisfagia@gemmagarmendia.com](mailto:cursodisfagia@gemmagarmendia.com)).

La **inscripción da derecho** a la asistencia, al **diploma de asistencia** y a obtener la **acreditación**.

El **café** y la **comida de trabajo** se incluyen en la inscripción.

**Este curso tiene plazas limitadas al aforo.**

Fecha: 13 de Abril 2018. Madrid.